

1003
15

Guanajuato Gto, 30 de junio del 2023

**C. INTEGRANTES DEL H. AYUNTAMIENTO DE GUANAJUATO
CAPITAL
PRESENTE**

El que suscribe [REDACTED] con domicilio para oír notificaciones en calle [REDACTED].

Solicito con fundamento en el artículo 8 de la Constitución Política de los Estados Unidos Mexicanos, me sea otorgada la escritura de mi predio con domicilio en calle Plata manzana 1 lote 6 en la colonia Pueblito de Rocha, el cual habito desde hace 30 años, ya que el mismo era habitado por mi padre [REDACTED].

En mi predio no cuento con los servicios básicos, teníamos dentro del predio un cuarto construido, pero con las lluvias el techo se cayó, y mi intención es poder construir dentro del predio, pero por la falta de escrituras no lo hemos podido hacer.

Manifiesto que a la fecha no tengo empleo, en el lugar habito con mi familia y es de mucha importancia para nosotros mejor el lugar que habitamos.

Sin otro asunto que tratar muchas gracias.

Atentamente

[REDACTED SIGNATURE]

Presidencia Municipal de Guanajuato
Dirección General de la Función Edilicia
RECIBIDO
03 JUL. 2023
Hora: 14:00
Anexos: 1 anexo
Recibe: el fofera

Gobierno Municipal de Guanajuato
Secretaría de H. Ayuntamiento
RECIBIDO
03 JUL. 2023
Hora: 9:10
Anexos: con anexo
Recibió: [Signature]

16-01-95

SR. [REDACTED]
PUEBLITO DE ROCHA M1 LOTE 7

ASUNTO: LEGALISAR TERRENO

ESTE ASUNTO FUE TRATADO VERBALMENTE POR EL ARQ.
JOSE MORAN VELAZQUEZ EN EL AÑO DE 1986 EN ESA
ETAPA EL ARQ. JOSE MORAN ERA DIR. DE PROTECCION
Y VIGILANCIA Y OBRAS PUBLICAS Y EL LIC. ARNULFO
VAZQUEZ NIETO ASESOR JURIDICO

[REDACTED]

*NO EXISTE DOCUMENTACION OFICIAL SOBRE ESTE
ASUNTO (DONACION DE TERRENO).

[REDACTED]

[REDACTED]

17/5/95







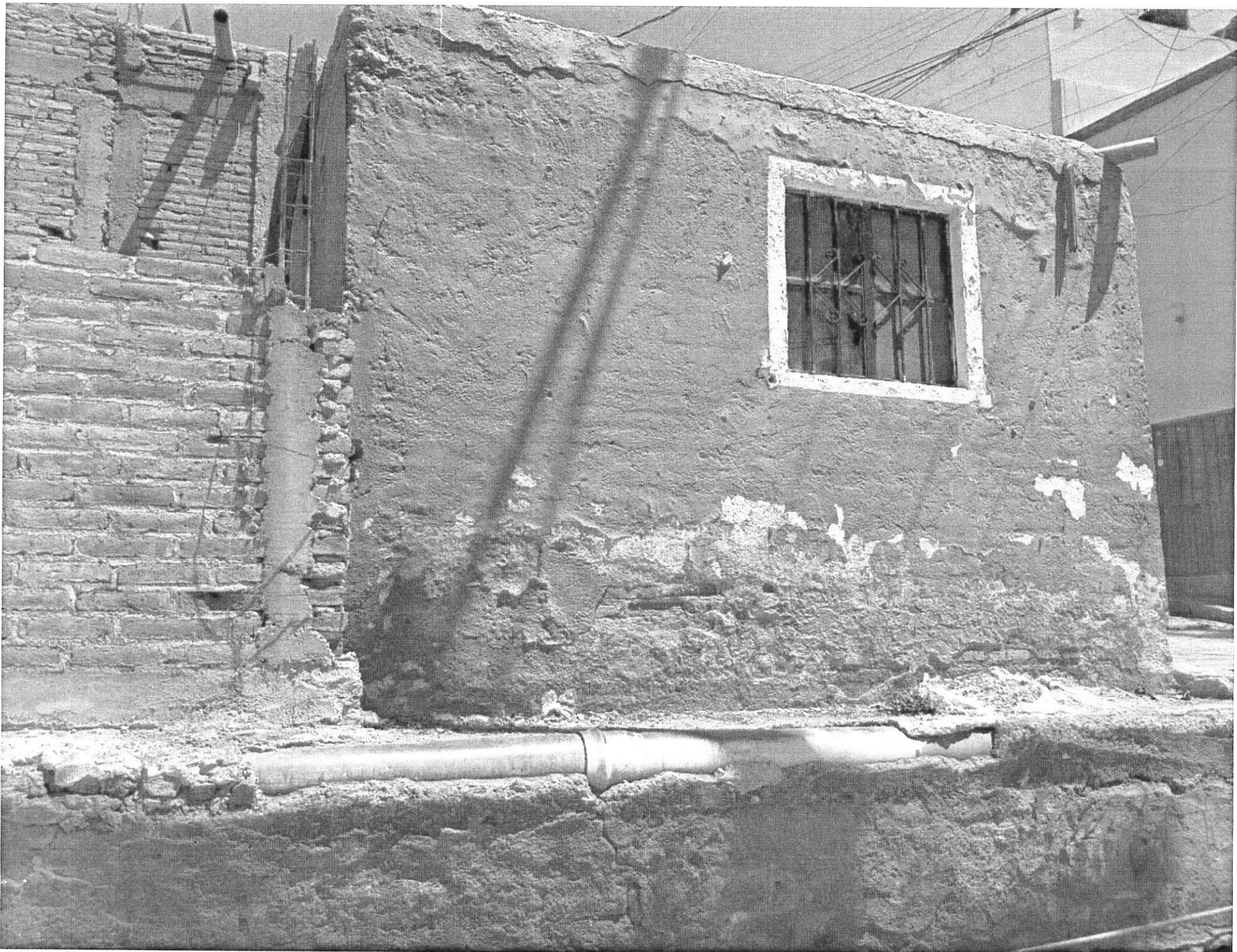

MEDIDAS Y COLINDANCIAS

Norte: En una línea con dirección al nororiente de 8.92m, colinda con Susana Hernández Gutiérrez.
 Oriente: En una línea con dirección al sureste de 3.83m, colinda con calle Plata.
 Sur: En una línea con dirección al surponiente de 8.92m, colinda con Sandra Clementina Rangel Hernández.
 Poniente: En una línea con dirección al norponiente de 3.83m, colinda con Yolanda Hernández Gutiérrez.

CROQUIS DE LOCALIZACIÓN



IMAGEN DE FECHA 22/10/2021



CUADRO DE CONSTRUCCION

LADO	EST	PV	RUMBO	DISTANCIA	V	COORDENADAS	
						Y	X
					1	2,325,685.2243	263,761.5577
1		2					
2		3					
3		4					
4		1					

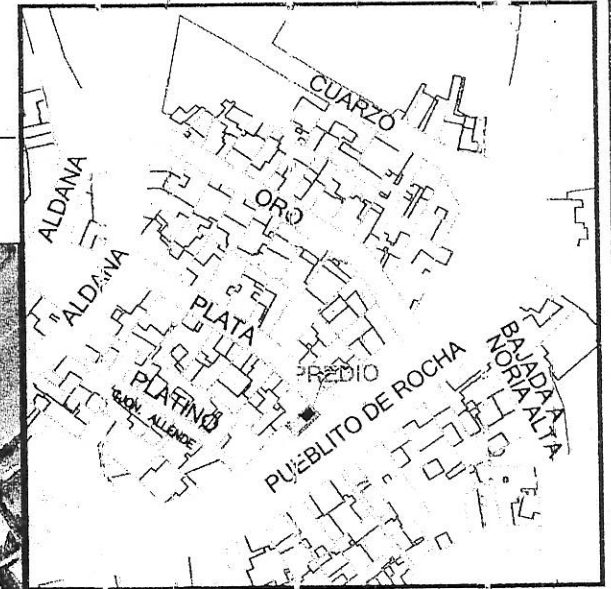
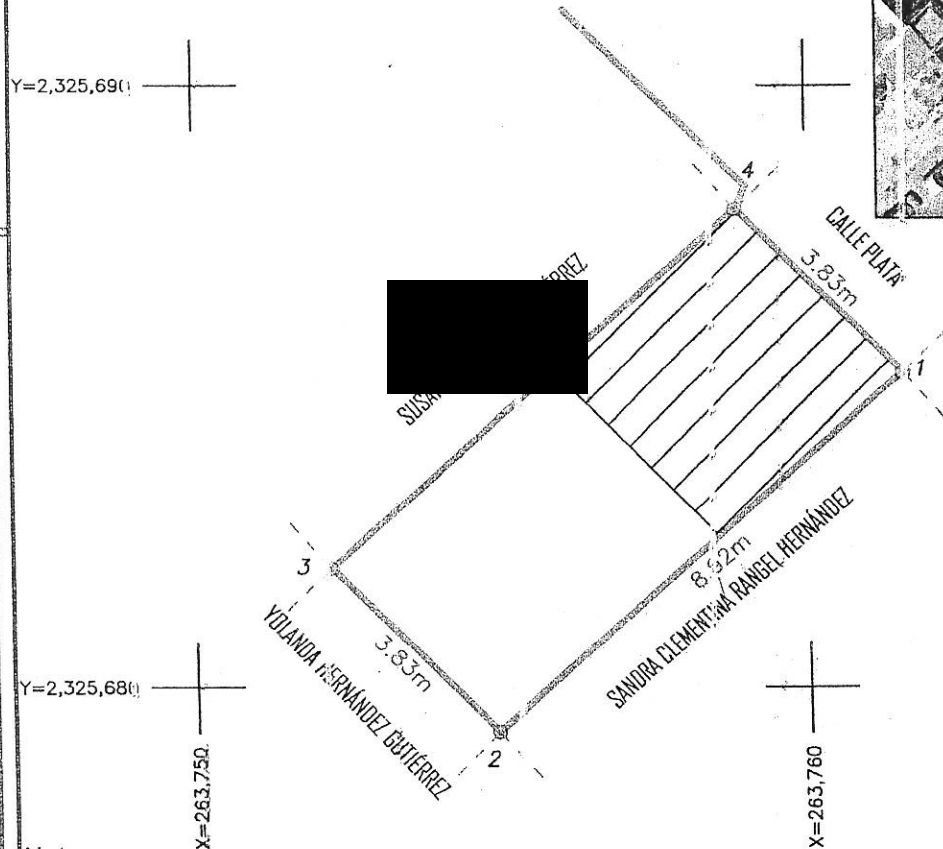
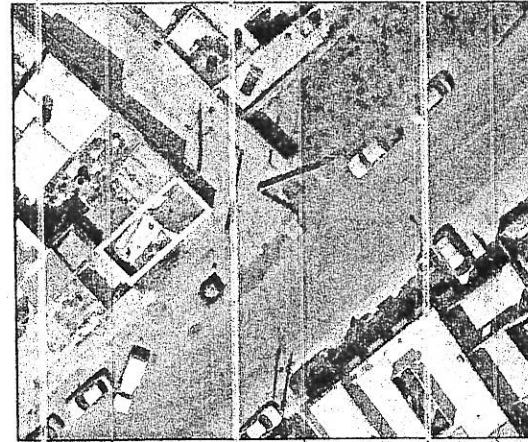
SUPERFICIE = 34.14m²

P R E D I O U R B A N O

UBICACIÓN: [Redacted]

PROPIETARIOS: [Redacted]

CONTENIDO: PLANO PLANIMÉTRICO
 SUPERFICIE: 34.14m²
 FECHA: OCTUBRE 2021
 ESCALA: 1 125

LEVANTÓ:

 ING. DAVID SALAZAR SOSA
 CED. PROF. 80765-6

PROYECTOS: HIDRÁULICOS,
 SUPERVISIÓN DE OBRA Y
 TOPOGRAFÍA, EN GENERAL
 CEL-473-209641
 GUANAJUATO, GTO.

Notas:
 1.- Levantamiento realizado con proyección UTM y Datum WGS84.
 2.- Las medidas y colindancias se obtuvieron conforme a lo físico y proporcionado por el propietario.